



Colegio Pumanque

“Educando mentes y corazones “

Altos de la Paloma Lote k-3, LLanquihue, Puerto Montt, Los Lagos / R.B.D 40316-4

Teléfono: +56 652772250 / Correo: primero2020pumanque@gmail.com

ASIGNATURA: LENGUAJE Y COMUNICACION

PROFESOR: YASNA PURATIC.

PRUEBA DIAGNÓSTICA 2021

Curso: 1° basico	Fecha: 17-03-2021	Calificación:	Puntaje Ideal: 24 puntos	Puntaje Obtenido:
----------------------------	-----------------------------	----------------------	------------------------------------	--------------------------

Nombre del estudiante:

1 punto

Tabla de especificación		
Eje temático	Habilidad Indicadores de evaluación	Ítem Cada uno 1 punto
Comprensión oral	Escuchar el cuento Responder preguntas Marcar la respuesta correcta	1.-1,2,3,
Reconocimiento grafemas	Marcar la letra correcta	2.-1,2,3,4
Palabras de uso frecuente	Marcar la palabra correcta	3.-1,2,3
Aspecto morfosintáctico	Escuchar Encerrar Escribir	4.-1,2,3
Reconocer sonido inicial	Observar y unir	5.-1,2,3
Reconocer sonido final	Marcar la vocal	6.-1,2
Segmentación silábica	Separar y completar el número de silabas	7.-1,2,3
Categorización	Observar y Encerrar en un circulo	8.-1,2

ESTA EVALUACIÓN DIAGNOSTICA SE REALIZARA EN MODALIDAD EN LÍNEA U ONLINE EL DÍA MIÉRCOLES 17 Y JUEVES 18, EN HORARIO DE CLASES. CADA NIÑO EN SU CASA DEBE CONTAR CON SU PRUEBA EN CLASES Y ESPERAR LAS INSTRUCCIONES.

Instrucciones:

- Escribe tu nombre en el casillero indicado.
- Usa solo lápiz grafito para contestar la prueba.
- Escucha atentamente las instrucciones antes de contestar,
- Si tienes alguna duda sobre cómo contestar, levanta la mano y pregunta al profesor/a.
- Tienes 45 minutos para contestar la evaluación. Éxito.

Habilidades previas a la lectura

1. COMPRENSIÓN ORAL:

Escucha atentamente el texto y luego responde las preguntas.

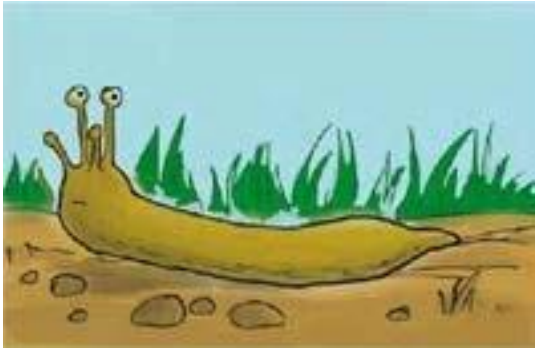

El caracol

Caracol, caracol,
saca tus cachos al sol.

Cuéntame si es verdad
lo que dice don Pascual.
Cuenta que un millón,
un millón de años atrás,
eras tú, caracol,

un bichito sin hogar.
Pero, en una ocasión,
te agarró una insolación,
que ablandó el corazón
del buenazo padre Sol.

Y una casa te dio,
mas con una condición:
de que la has de llevar
donde quiera que tú
vas.

¿Es verdad, caracol,
lo que cuenta don Pascual?



Canción tradicional.

Anónimo.

1. ¿Cómo era el caracol hace un millón de años atrás?

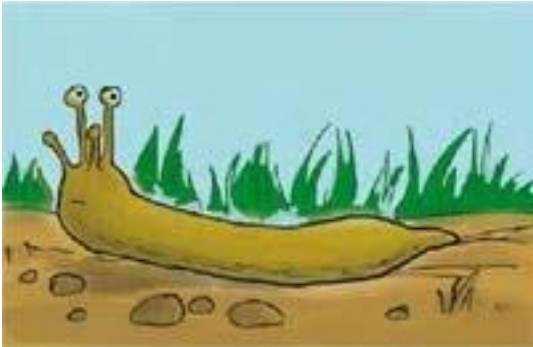

2. En una ocasión, ¿qué le pasó al caracol?



Del frío



De la lluvia

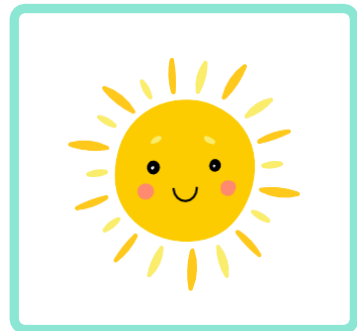

De los rayos sol

3. El padre Sol le regaló una casa al caracol.
¿De qué lo quería proteger?



Del frío



De la lluvia

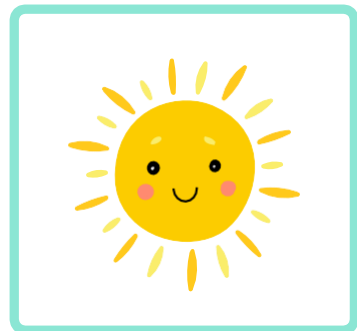

De los rayos sol

2. RECONOCIMIENTO DEL ALFABETO:

Marca la letra que dirá tu profesor.

1.

i	p	k	B
---	---	---	---

2.

d	s	j	k
---	---	---	---

3.

u	c	a	H
---	---	---	---

4.

a	Ñ	X	I
---	---	---	---

3. PALABRAS DE USO FRECUENTE:

Escucha atentamente la palabra que dirá tu profesor y marca la correcta coloreando el recuadro.

1.

mamá	toma	mala
------	------	------

2.

dado	pato	loma
------	------	------

3.

lunes	pelo	lápiz
-------	------	-------

4. ASPECTO MORFOSINTÁCTICO:

¿Cuántas palabras tiene cada oración?

Escucha a tu profesor, encierra las palabras de cada oración y escribe en el recuadro la cantidad.

1. Me gusta la piña.

2. La niña juega con la pelota.

3. Mi mamá cocina galletas de chocolate.

5.-RECONOCER SONIDO INICIAL:

Observa los dibujos, une cada uno con su sonido inicial.

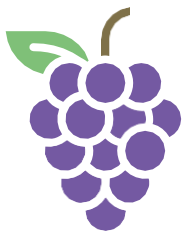

6.-RECONOCER SONIDO FINAL:

Marca la vocal con la que termina cada palabra.



a

o

u



i

e

a

7.-SEGMENTACIÓN SILÁBICA:

Separa el dibujo en sílabas y marca según la cantidad que tenga, sigue el ejemplo

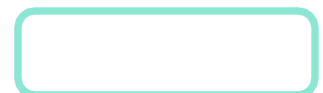
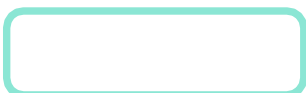
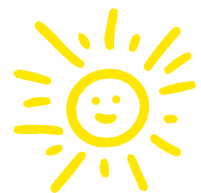
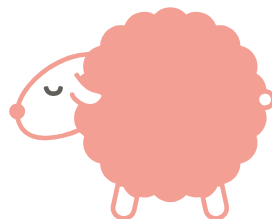

8.-CATEGORIZACIÓN:

Observa los dibujos, en cada grupo hay un intruso.
Encierra siguiendo el ejemplo.

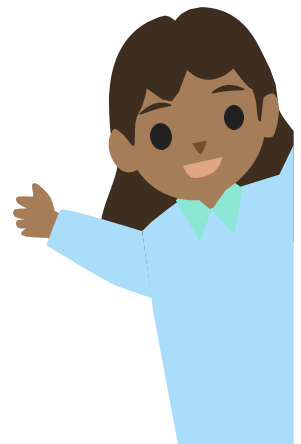

Éxito y nos vemos pronto.

Tía Yasna

La prueba se envía resuelta al correo del curso primero2020pumanque@gmail.com, en asunto se escribe el nombre del niño y evaluación diagnóstica. La recepción es el día jueves a las 18:00 horas. Gracias.