



COLEGIO PUMANQUE

• Educando Mentes y Corazones •

Altos de la Paloma Lote k-1, Puerto Montt, Los Lagos / R.B.D 40316-4

Teléfono: +56 652772250

ASIGNATURA: MÚSICA

Profesor: Camila González Villarroel

GUÍA DE MÚSICA I – 2º BÁSICO

Curso:	Fecha:	Calificación:	Puntaje Ideal: 30 puntos	Puntaje Obtenido:
--------	--------	---------------	--------------------------	-------------------

Nombre del estudiante:

Objetivo de aprendizaje	Indicadores de Evaluación
OA 4: Cantar al unísono y tocar instrumentos de percusión convencionales y no convencionales.	Identifica los objetos de su entorno como fuentes de sonido e instrumentos no convencionales. Conoce figuras básicas del lenguaje musical. Utiliza su cuerpo como fuente natural de sonidos y timbres. Construye un pentagrama musical de forma efectiva. Fortalece su motricidad fina en la práctica del recorte.

Instrucciones:

- Escribe tu nombre en el casillero indicado.
- Si tienes alguna duda sobre cómo contestar, puedes comunicarte con la profesora por correo electrónico.

1.-Instrumentos convencionales y no convencionales.

Dentro de la música y como parte fundamental tenemos los instrumentos **convencionales**:



Son los que todos conocemos: la flauta, el tambor, etc.

También existen los **no convencionales**...



Son todos los objetos que nos rodean con los que podemos producir sonidos, nuestro cuerpo es uno de estos instrumentos...



COLEGIO PUMANQUE

• Educando Mentes y Corazones •

Altos de la Paloma Lote k-1, Puerto Montt, Los Lagos / R.B.D 40316-4

Teléfono: +56 652772250

ASIGNATURA: MÚSICA

Profesor: Camila González Villarroel

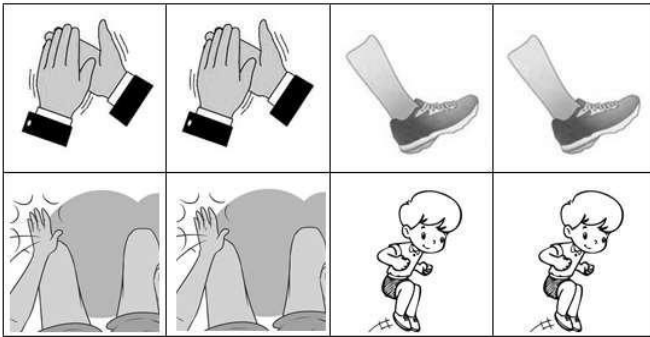

Ahora, trata de hacer estos movimientos para descubrir los sonidos que puedes hacer con tu cuerpo.

2.-Figuras musicales

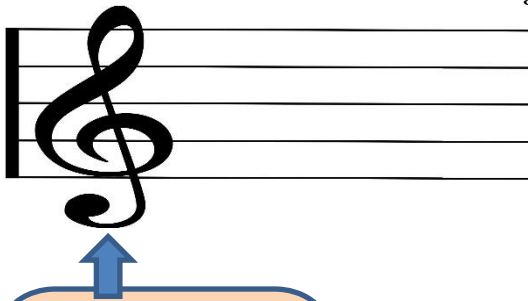

Estas cinco líneas horizontales son el pentagrama

Esta es la llave de sol

Los círculos en colores son las notas musicales ordenadas en el pentagrama

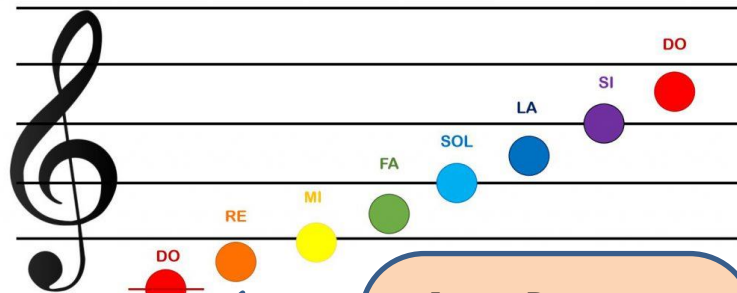

La nota Do va en una pequeña línea adicional

Estas son las figuras ritmicas:

REDONDA

BLANCA

NEGRA

CORCHEA

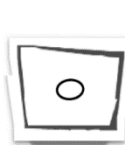



COLEGIO PUMANQUE

• Educando Mentes y Corazones •

Altos de la Paloma Lote k-1, Puerto Montt, Los Lagos / R.B.D 40316-4

Teléfono: +56 652772250

ASIGNATURA: MÚSICA

Profesor: Camila González Villarroel

Actividades

1.- Descubre los sonidos que puedes hacer con tu cuerpo y escribe o dibuja en tu cuaderno 5 ejemplos de los que descubriste. (5p.)

2.-Dibuja la llave de sol siguiendo las líneas punteadas y une las líneas del pentagrama. (5p.)

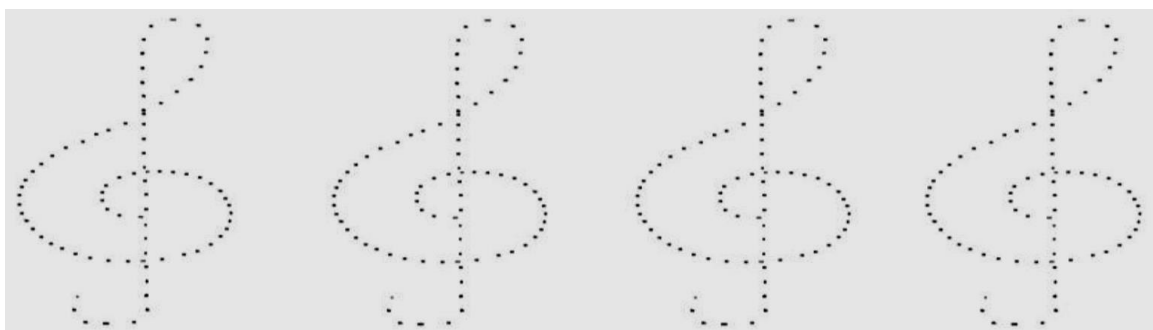

3.- Recorta por las líneas puntadas y pega cada figura con su nombre en tu cuaderno.(5p.)





COLEGIO PUMANQUE

• Educando Mentes y Corazones •

Altos de la Paloma Lote k-1, Puerto Montt, Los Lagos / R.B.D 40316-4

Teléfono: +56 652772250

ASIGNATURA: MÚSICA

Profesor: Camila González Villarroel

4.- En esta actividad deberás seguir 4 pasos:

Paso 1: Une las líneas del pentagrama

Paso 2: Dibuja la llave de sol siguiendo la línea punteada

Paso 3: Pinta las caritas musicales según la nota que representan y como vimos en nuestra guía

Paso 4: Recorta la llave de sol y las caritas musicales y pegalas donde corresponda dentro del pentagrama. (15p.)

