



Colegio Pumanque

“Educando mentes y corazones “

Altos de la Paloma Lote k-1, Puerto Montt, Los Lagos / R.B.D 40316-4

Teléfono: +56 652772250

Profesora: Camila Panguinao Salazar

Asignatura: Música

Correo electrónico: profe.panguinao@gmail.com

Guía N°4 Música trabajo en clases: Ritmos y colores en el pentagrama

Parte 1

1ero básico, segundo trimestre

Curso:	Fecha: 19.08.2021	Calificación:	Puntaje Ideal: 15 pts.	Puntaje Obtenido:
---------------	-----------------------------	----------------------	-------------------------------	--------------------------

Nombre del estudiante:

Objetivo del aprendizaje	Indicadores de evaluación
OA 01: Expresar sensaciones, emociones e ideas que les sugiere el sonido y la música escuchada, usando diversos medios expresivos (verbal, corporal, musical, visual).	<ol style="list-style-type: none">1. Dibujan de forma adecuada el pentagrama.2. Dibujan de forma adecuada la llave de sol.3. Identifican las notas musicales en el pentagrama.4. Identifican el color de las notas musicales.

Indicaciones:

- Escribir su nombre y fecha de entrega en el casillero indicado.
- Leer atentamente las instrucciones para realizar la actividad.
- La entrega de esta guía puede ser en el formato que más le acomode (Word, PDF, fotografía y otro medio) y se enviará a mi correo.
- Esta evaluación debe ser enviada por correo electrónico hasta el día 10 de septiembre de 2021.
- Ante alguna duda, escribir a mi correo.



Colegio Pumanque

“Educando mentes y corazones “

Altos de la Paloma Lote k-1, Puerto Montt, Los Lagos / R.B.D 40316-4

Teléfono: +56 652772250

Profesora: Camila Panguinao Salazar

Asignatura: Música

Correo electrónico: profe.panguinao@gmail.com

Construyendo pentagramas

El pentagrama para saber leerlo y utilizarlo tenemos primero que aprender sus partes.

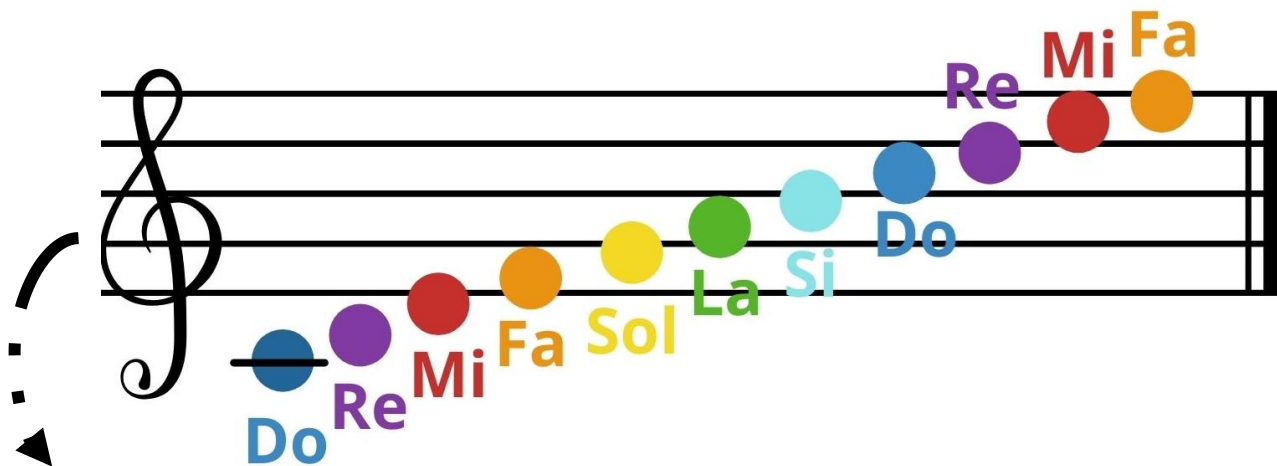

Pentagrama: Se compone por **5 líneas** y **4 espacios**.



Llave de sol: Figura que se dibuja sobre el pentagrama e indica donde se escribe la nota musical Sol (de ahí su nombre).



Notas musicales: Las notas son **Do Re Mi Fa Sol La Si**, y se ubican en el pentagrama.



Colegio Pumanque

“Educando mentes y corazones “

Altos de la Paloma Lote k-1, Puerto Montt, Los Lagos / R.B.D 40316-4

Teléfono: +56 652772250

Profesora: Camila Panguinao Salazar

Asignatura: Música

Correo electrónico: profe.panguinao@gmail.com

Actividad en clase

1. Remarca las líneas del pentagrama, escribe los números de las líneas y en los espacios.



2. Hace 5 líneas rectas y escribe los números de las líneas y espacios



Colegio Pumanque

“Educando mentes y corazones “

Altos de la Paloma Lote k-1, Puerto Montt, Los Lagos / R.B.D 40316-4

Teléfono: +56 652772250

Profesora: Camila Panguinao Salazar

Asignatura: Música

Correo electrónico: profe.panguinao@gmail.com

3. Remarca la llave de sol en el pentagrama.

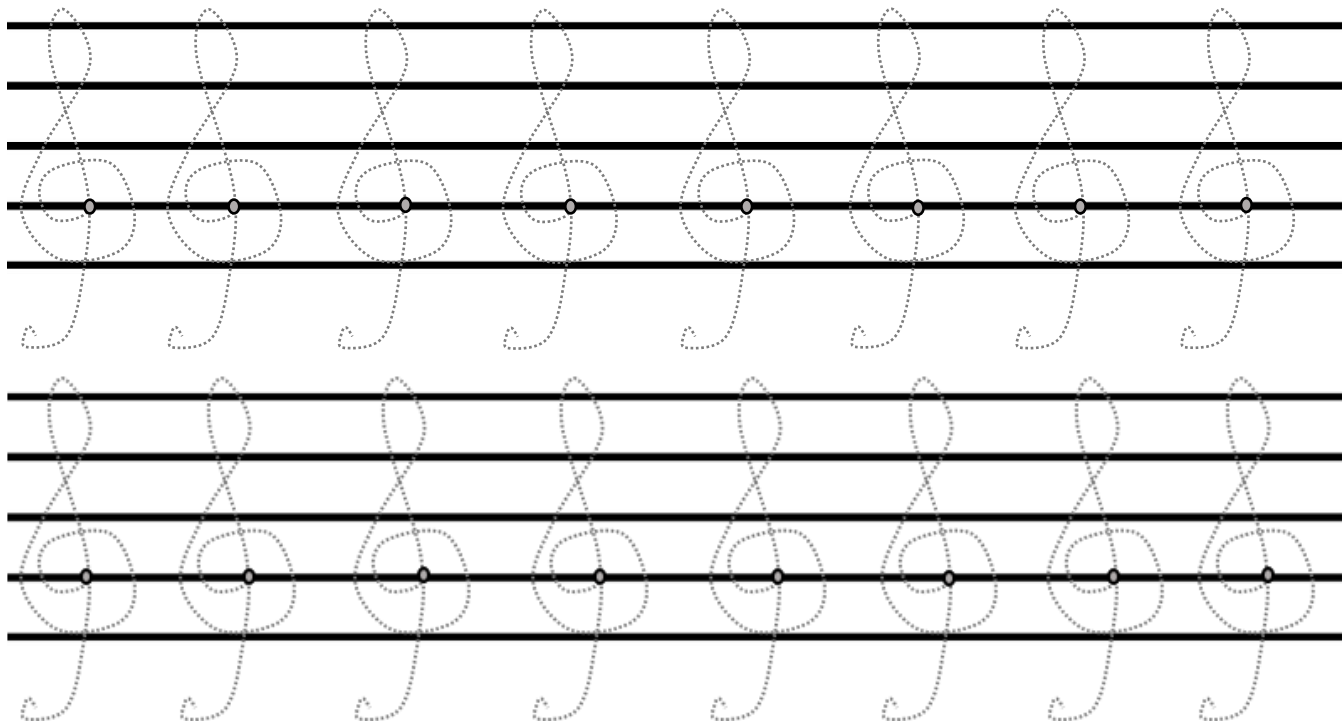

4. Remarca y dibuja la llave de sol en pentagrama.

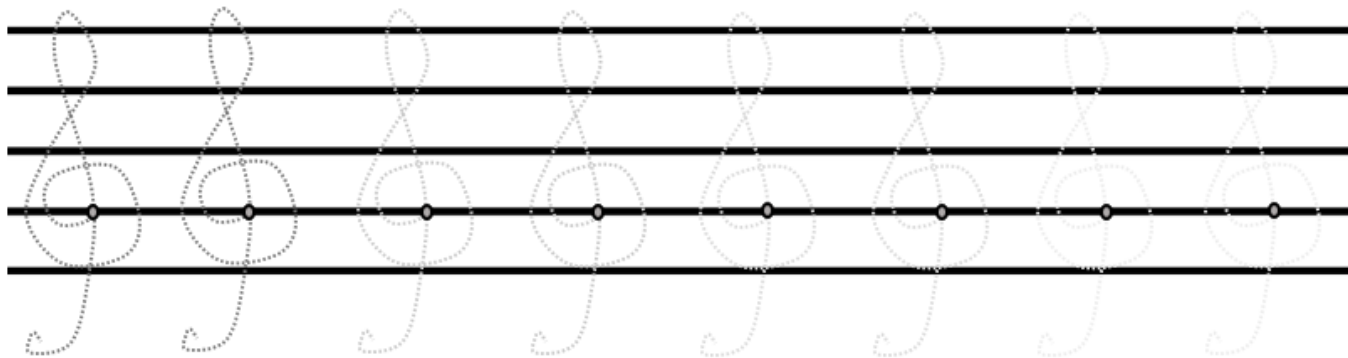



Colegio Pumanque

“Educando mentes y corazones”

Altos de la Paloma Lote k-1, Puerto Montt, Los Lagos / R.B.D 40316-4

Teléfono: +56 652772250

Profesora: Camila Panguinao Salazar

Asignatura: Música

Correo electrónico: profe.panguinao@gmail.com

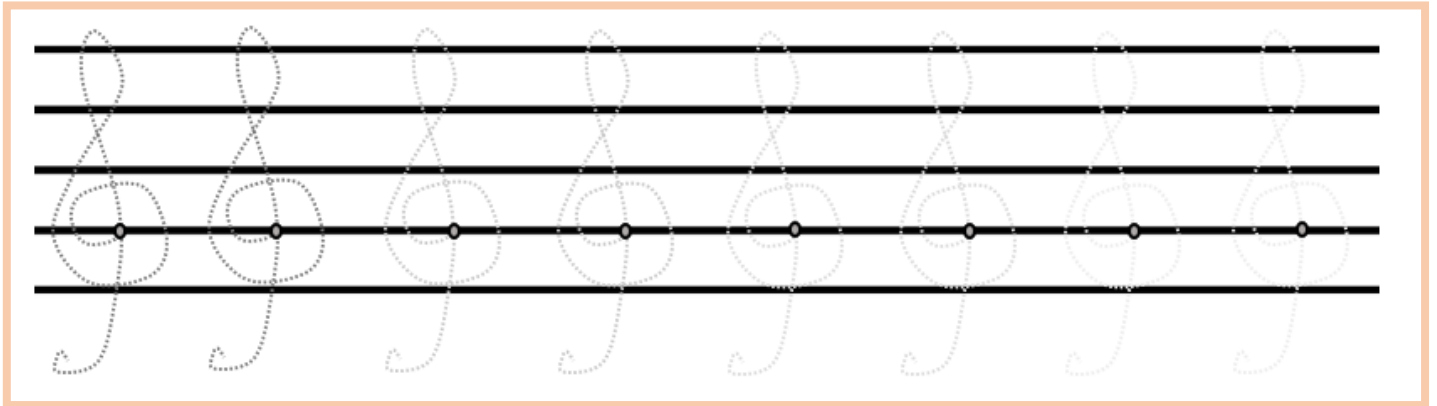

Ya que hemos aprendido a hacer el pentagrama y la llave de sol, es hora de aprender a ubicar las notas en el pentagrama.

5
4
3
2
1

Do Re Mi Fa Sol La Si Do Re Mi Fa

Debajo del pentagrama y agregando una línea en la nota, encontramos la nota **Do**

En la línea 1 encontramos la nota **Mi**

En la línea 2 encontramos la nota **Sol**

En la línea 3 encontramos la nota **Si**

En la línea 4 encontramos la nota **Fa**

En la línea 5 encontramos la nota **Fa**



Colegio Pumanque

“Educando mentes y corazones “

Altos de la Paloma Lote k-1, Puerto Montt, Los Lagos / R.B.D 40316-4

Teléfono: +56 652772250

Profesora: Camila Panguinao Salazar

Asignatura: Música

Correo electrónico: profe.panguinao@gmail.com

A musical staff with a treble clef and a yellow sun-like note on the first line. The lines are numbered 1 to 4. Below the staff, the notes Do, Re, Mi, Fa, Sol, La, Si, Do, Re, Mi, Fa are written in various colors. Colored callout boxes point to specific notes: a purple box for Re (below the staff), an orange box for Fa (space 1), a green box for La (space 2), a blue box for Re (space 3), and a red box for Mi (space 4). There are also colored dashed circles on the staff: purple on the first space, orange on the first space, green on the second space, blue on the third space, and red on the fourth space.

Do Re Mi Fa Sol La Si Do Re Mi Fa

Debajo del pentagrama encontramos la nota Re

En el espacio 1 encontramos la nota Fa

En el espacio 2 encontramos la nota La

En el espacio 3 encontramos la nota Re

En el espacio 4 encontramos la nota Mi

Actividad en clase

5. Pintar las notas musicales en la línea que pertenece, y según el color que corresponda.

A musical staff with a treble clef and a yellow sun-like note on the first line. The lines are numbered 1 to 5. Dashed circles containing note names are placed on the staff: Do (below line 1), Mi (line 1), Sol (line 2), Si (line 3), Re (line 4), Fa (line 5), Re (line 4), Si (line 3), Sol (line 2), Mi (line 1), and Do (below line 1). The notes are colored: Do (blue), Mi (red), Sol (yellow), Si (cyan), Re (purple), Fa (orange), Re (purple), Si (cyan), Sol (yellow), Mi (red), and Do (blue).



Colegio Pumanque
“Educando mentes y corazones “
 Altos de la Paloma Lote k-1, Puerto Montt, Los Lagos / R.B.D 40316-4
 Teléfono: +56 652772250
 Profesora: Camila Panguinao Salazar
 Asignatura: Música
 Correo electrónico: profe.panguinao@gmail.com

6. Pintar las notas musicales dentro del espacio donde se ubica, y según el color que corresponda.

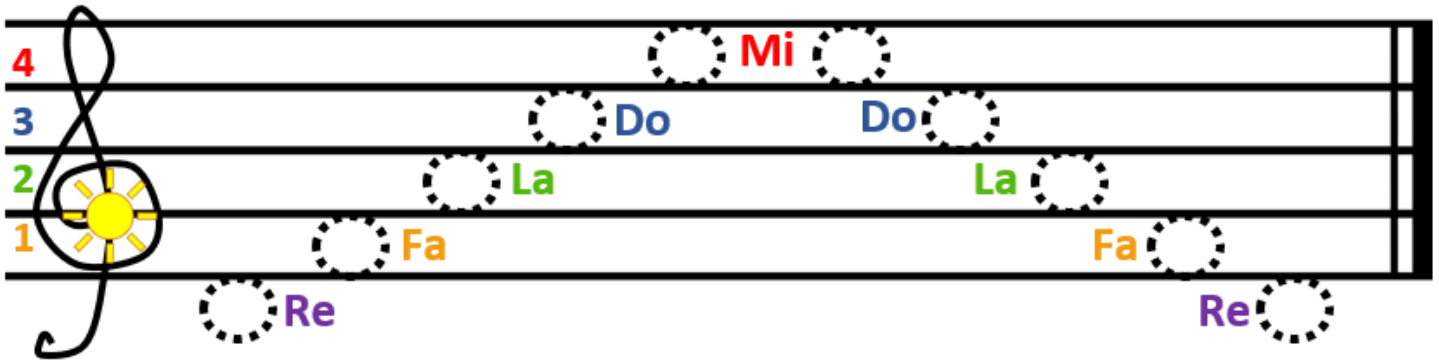

Autoevaluación

Pinta la carita según como realizaste las actividades.

	Logré con excito... (5 pts.)	Lo logré (4 pts.)	Me costó (3 pts.)	Apenas logré... (2 pts.)
¿Logré remarcar y dibujar un pentagrama sola/o?	Logré con excito remarcar el pentagrama siguiendo las líneas demarcadas, y dibujar el pentagrama siguiendo las instrucciones sola/o.	Logré remarcar el pentagrama siguiendo las líneas demarcadas, y dibujar el pentagrama sola/o con un poco de ayuda.	Me costó remarcar el pentagrama siguiendo las líneas demarcadas, y dibujar el pentagrama sola/o y me ayudaron.	Apenas pude remarcar el pentagrama siguiendo las líneas demarcadas, y dibujar el pentagrama sola/o, <u>tuve mucha ayuda.</u>
¿Logré remarcar y dibujar la llave de sol sola/o?	Logré con excito remarcar la llave de sol siguiendo las líneas demarcadas, y dibujar la llave de sol sola/o.	Logré remarcar la llave de sol siguiendo las líneas demarcadas, y dibujar la llave de sol sola/o con un poco de ayuda.	Me costó remarcar la llave de sol siguiendo las líneas demarcadas, y dibujar la llave de sol sola/o y me ayudaron.	Apenas logré remarcar la llave de sol siguiendo las líneas demarcadas, y dibujar la llave de sol sola/o. <u>tuve mucha ayuda.</u>
¿Logré pintar las notas donde correspondía sola/o?	Logré con excito pintar todas las notas en las líneas, y en los espacios donde pertenecen sola/o.	Logré pintar todas las notas en las líneas y en los espacios donde pertenecen sola/o con un poco de ayuda.	Me costó pintar todas las notas en las líneas y en los espacios donde pertenecen sola/o y me ayudaron.	Apenas logré pintar todas las notas en las líneas y en los espacios donde pertenecen sola/o. <u>tuve mucha ayuda.</u>